SG Digital

வாட்ஸ்ஆப் பயன்பாட்டு வழிமுறைகள்

உங்களுக்குத் தெரியுமா?

நீங்கள் வாட்ஸ்ஆப் பயன்படுத்தி வாசகத் தகவல்களையும் ஒலிப்பதிவு தகவல்களையும் அனுப்பலாம், தொலைபேசி அழைப்புகளும் காணொளி அழைப்புகளும் செய்யலாம், பயன்பாட்டாளர் இருக்குமிடத்தையும் ஊடகங்களையும் குடும்பத்தாரோடும் நண்பர்களோடும் பகிரலாம்!

படிநிலை 1 வாட்ஸ்ஆப் செயலியை உங்கள் கைப்பேசியில் நிறுவி, தொடர்புகளைச் சேருங்கள்

ஆப்பிள் ஆப் ஸ்டோர் அல்லது **கூகல் பிளே ஸ்டோர்** சென்று, வாட்ஸ்ஆப் செயலியைப் பதிவிறக்கம் செய்து, செயற்படுத்துங்கள்.

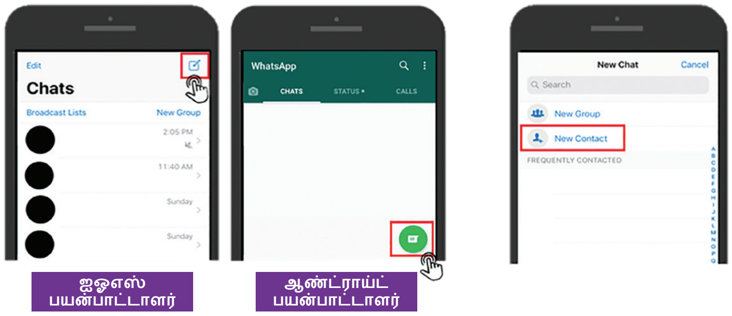

1. அல்லது சின்னத்தின்மீது தட்டுங்கள்.

2. ஐஓஎஸ், ஆண்ட்ராய்ட் பயன்பாட்டாளர்கள் இருவரும், 'New Contact' மீது தட்டி புதிய தொடர்பைச் சேர்க்கலாம்.

படிநிலை 2 விசைத்தட்டி வழியாகத் தகவல்கள் அனுப்புங்கள்

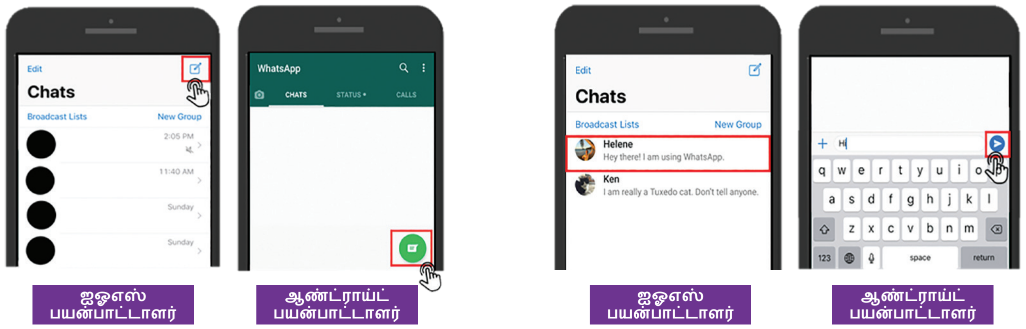

3. புதிய உரையாடலைத் தொடங்க, அல்லது சின்னத்தின்மீது தட்டுங்கள்.

4. நீங்கள் உரையாட விரும்பும் தொடர்பைத் தேர்ந்தெடுங்கள். விசைத்தட்டியைப் பயன்படுத்தி தகவல் எழுதிய பிறகு, சின்னத்தைத் தட்டி அனுப்புங்கள்.

படிநிலை 3 வாட்ஸ்ஆப் தொலைபேசி அழைப்பு அல்லது காணொளி அழைப்பு செய்யுங்கள்

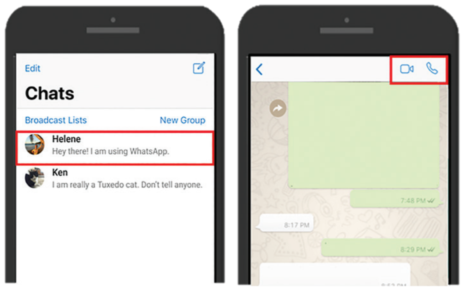

5. நீங்கள் உரையாட விரும்பும் தொடர்பைத் தேர்ந்தெடுங்கள்.

6. தொலைபேசி அழைப்பு செய்வதற்கு சின்னத்தைத் தட்டுங்கள்.

7. காணொளி அழைப்பு செய்வதற்கு சின்னத்தைத் தட்டுங்கள்.

இணையப் பாதுகாப்புக் குறிப்புகள் *(நன்றி: சிங்கப்பூர் இணையப் பாதுகாப்பு அமைப்பு)*

- உங்களுக்குத் தெரியாதவர்கள் அனுப்பும் உரையாடல்களைத் தடை செய்யுங்கள்.
- தெரியாத மூலங்களிலிருந்து வந்த சரிபார்க்கப்படாத இணைப்புகளைத் திறக்காதீர்கள் அல்லது பதிவிறக்கம் செய்யாதீர்கள்.
- வாட்ஸ்ஆப்-பில் தனிப்பட்ட அல்லது நிதித் தகவல்களை வெளியிடாதீர்கள்.

SG:DIGITAL
INFOCOMM MEDIA DEVELOPMENT AUTHORITY